SENERGY

Tablero general de fuerza

Tablero de fuerza con barras de cobre e interruptores en caja moldeada

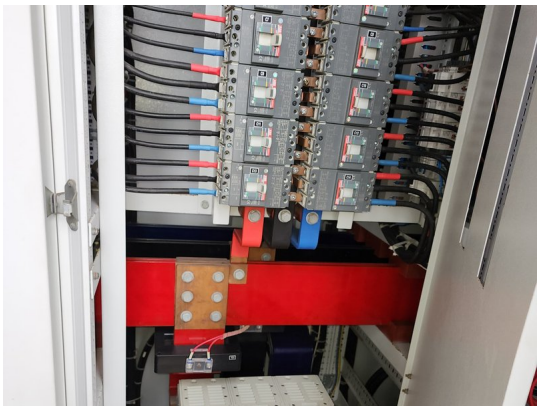

Imagen referencial

DESCRIPCIÓN

Tablero de fuerza con sistema de barras de cobre aisladas e interruptores en caja moldeada para la alimentación de cargas industriales.

Las barras se dimensionan para la corriente nominal y el nivel de cortocircuito de su instalación, con separación entre compartimentos para mayor seguridad.

Ideal para alimentar motores, tableros secundarios y bancos de condensadores.

ESPECIFICACIONES TÉCNICAS

Tipo	Autosoportado o adosado
Barras	Cobre electrolítico aislado
Interruptores	Caja moldeada y abiertos, según diseño
Grado de protección	IP31 · IP54 · IP65
Norma aplicable	IEC 61439-1/2
Documentación	Planos as-built, manual y certificados

CARACTERÍSTICAS

- Barras dimensionadas para su nivel de cortocircuito
- Compartimentos separados para mayor seguridad
- Pruebas de continuidad y aislamiento
- Montaje e instalación en sitio

Fabricación a medida: los valores se confirman con la ingeniería de su proyecto.